Projekt: Tsiatsungõlmaa kinnistu liitmine ühisveevärgi ja -kanalisatsiooniga

Töö nr: 081/2023

Võru metskond 78 (91804:001:0149)

Kinnistule rajatavate torustike kooskõlastusleht

M 1:500 (1 cm = 5.0 m)

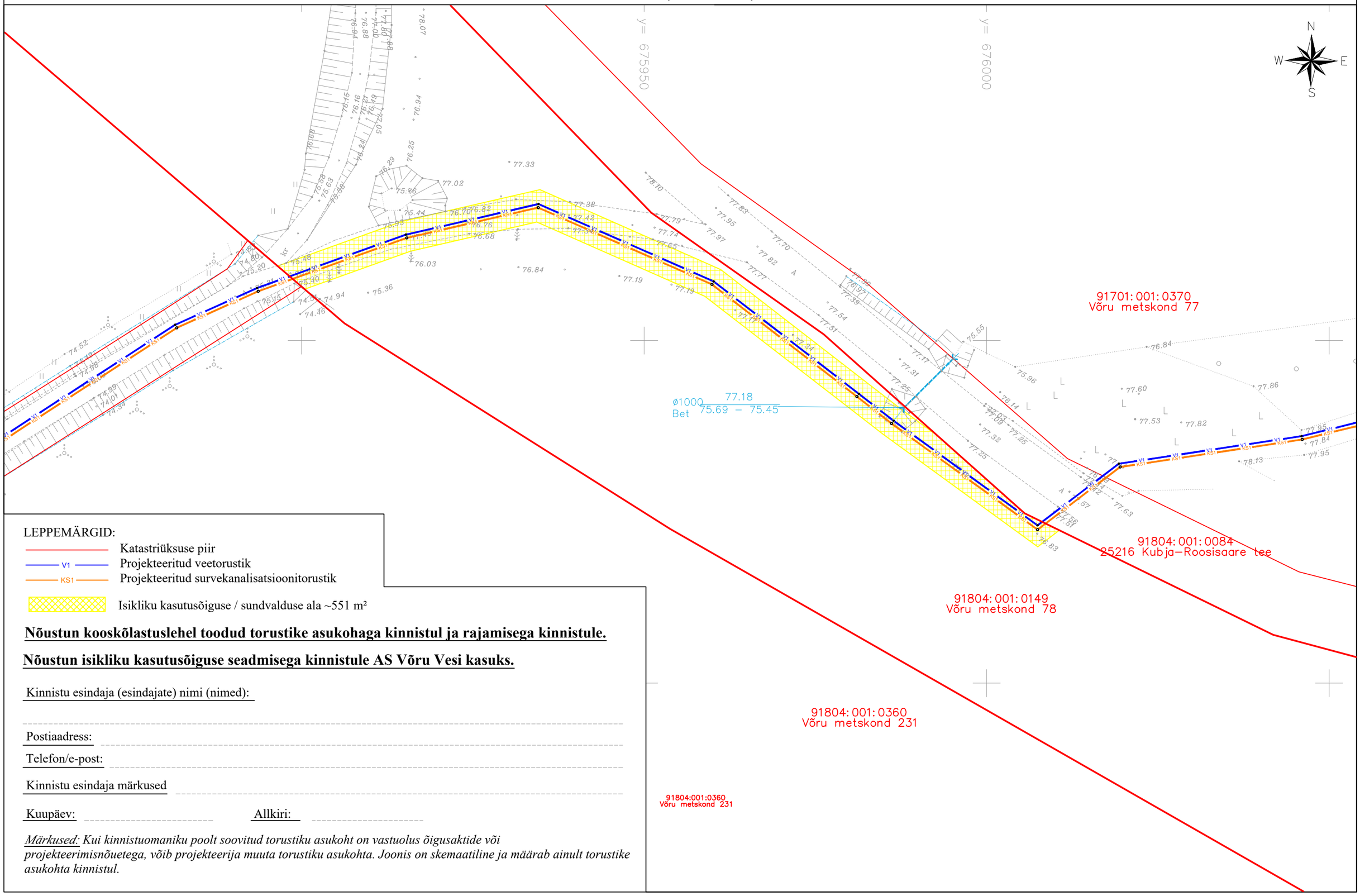

LEPPEMÄRGID:

- Katastriüksuse piir
- V1 — Projekteeritud veetorustik
- KS1 — Projekteeritud survekanalisatsioonitorustik
- Isikliku kasutusõiguse / sundvalduse ala ~551 m²

Nõustun kooskõlastuslehel toodud torustike asukohaga kinnistul ja rajamisega kinnistule.

Nõustun isikliku kasutusõiguse seadmisega kinnistule AS Võru Vesi kasuks.

Kinnistu esindaja (esindajate) nimi (nimed): _____

Postiaadress: _____

Telefon/e-post: _____

Kinnistu esindaja märkused _____

Kuupäev: _____ Allkiri: _____

Märkused: Kui kinnistuomaniku poolt soovitud torustiku asukoht on vastuolus õigusaktide või projekteerimisnõuetega, võib projekteerija muuta torustiku asukohta. Joonis on skemaatiline ja määrab ainult torustike asukohta kinnistul.